

# Aviso de Ciclón Tropical en el Océano Pacífico

No. Aviso: 9

Ciudad de México a 26 de Agosto del 2016.

Emision: 16:15h

Servicio Meteorológico Nacional, fuente oficial del Gobierno de México, emite el siguiente aviso:

**Síntesis: TORMENTA TROPICAL LESTER AL SUROESTE DE CABO SAN LUCAS, BCS.**



Imagen de satélite

## **Situación Actual:**

**Lester** se mantiene como **tormenta tropical**, en el Océano Pacífico, se localiza al suroeste de Cabo San Lucas, BCS.

| Condiciones Actuales            |  |                        |
|---------------------------------|--|------------------------|
| Hora local (hora gmt)           | 16:00 (21:00 GMT)  |                        |
| Ubicación del centro del ciclón | Latitud Norte: 17.6°   | Longitud Oeste: 115.8° |
| Distancia al lugar más cercano  | A 850 km al suroeste de Cabo San Lucas, BCS., y a 475 km al oeste-suroeste de Isla Socorro, Col. |                        |

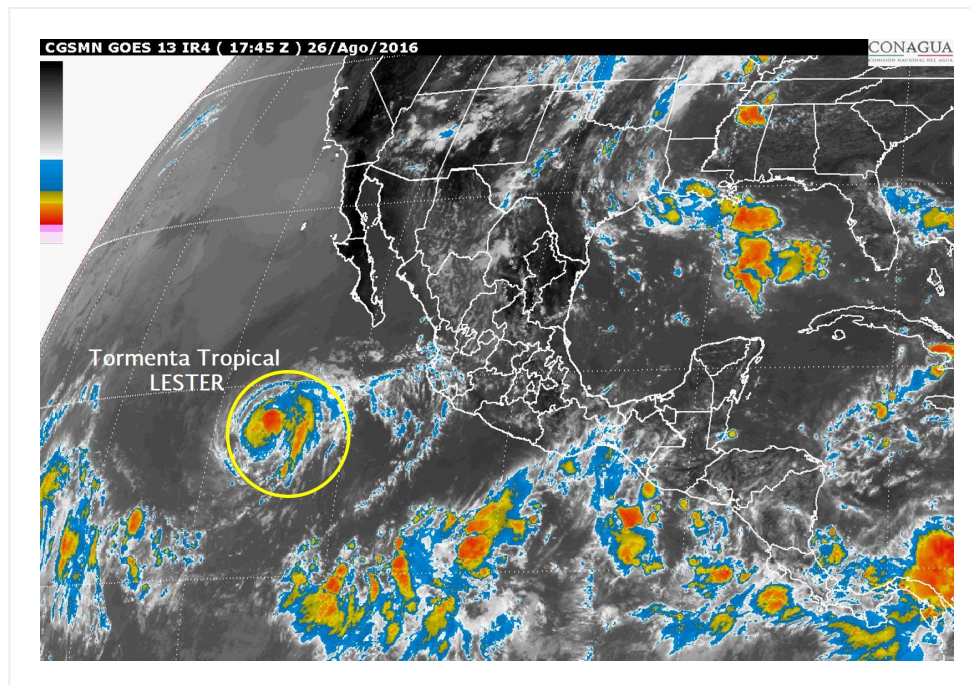
## Condiciones Actuales

|  |                                 |           |                  |           |
|--|---------------------------------|-----------|------------------|-----------|
| <b>Desplazamiento actual:</b>                                | Oeste-noroeste (285°) a 15 km/h |           |                  |           |
| <b>Vientos máximos [km/h]:</b>                               | Sostenidos: 110 km/h            |           | Rachas: 140 km/h |           |
| <b>Presión mínima central [hpa]:</b>                         | 995 hPa                         |           |                  |           |
| <b>Comentarios adicionales</b>                               | No afecta al país.              |           |                  |           |
| <b>Recomendaciones</b>                                       | ---                             |           |                  |           |
| <b>Extensión en cuadrantes de radios de vientos y oleaje</b> |                                 |           |                  |           |
| <b>Radio de vientos de 95 km/h</b>                           | 75 km NE                        | 35 km SE  | 0 km SO          | 55 km NO  |
| <b>Radio de vientos de 63 km/h</b>                           | 150 km NE                       | 110 km SE | 75 km SO         | 130 km NO |
| <b>Oleaje 4 m</b>  | 165 km NE                       | 110 km SE | 110 km SO        | 165 km NO |

| <b>PRONÓSTICO<br/>VALIDO AL<br/>DÍA/HORA LOCAL<br/>TIEMPO CENTRO</b> | <b>LATITUD<br/>NORTE</b> | <b>LONG.<br/>OESTE</b> | <b>VIENTOS<br/>[Km/h]</b> | <b>CATEGORÍA</b>    | <b>UBICACIÓN (en km)</b>                      |
|--|--------------------------|------------------------|---------------------------|---------------------|---|
| <b>27/01h</b>  | 17.8                     | 116.9                  | 120/150                   | Huracán categoría I | 640 km al oeste de Isla Socorro, Col.         |
| <b>27/13h</b>  | 17.9                     | 118.7                  | 130/155                   | Huracán categoría I | 825 km al oeste de Isla Socorro, Col.         |
| <b>28/01h</b>  | 18.0                     | 120.9                  | 140/165                   | Huracán categoría I | 1,055 km al oeste de Isla Socorro, Col.       |
| <b>28/13h</b>  | 18.0                     | 123.3                  | 150/185                   | Huracán categoría I | 1,305 km al oeste de Isla Socorro, Col.       |
| <b>29/13h</b>  | 18.0                     | 128.7                  | 150/185                   | Huracán categoría I | 1,885 km al suroeste de Cabo San Quintin, BC. |
| <b>30/13h</b>  | 18.0                     | 134.2                  | 150/185                   | Huracán categoría I | 2,340 km al suroeste de Ensenada, BC.         |
| <b>31/13h</b>  | 18.0                     | 139.5                  | 140/165                   | Huracán categoría I | 2,765 km al oeste-suroeste de Ensenada, BC.   |

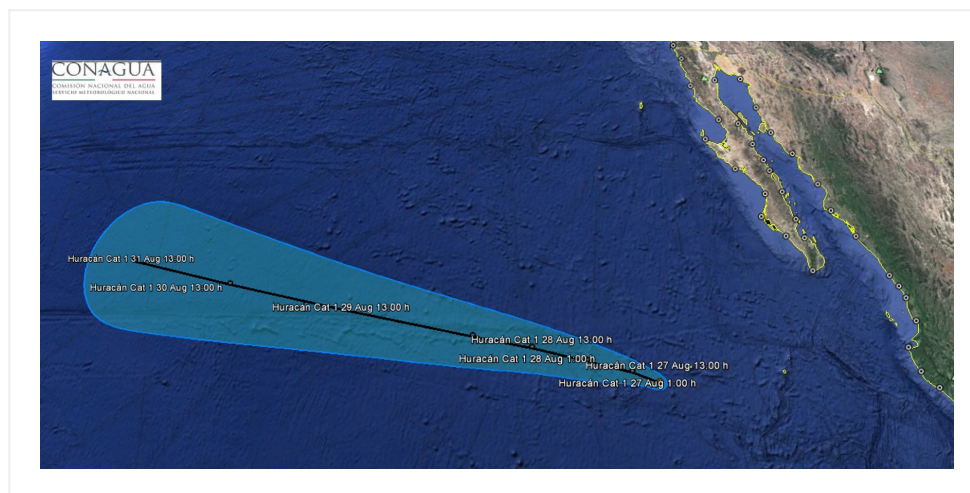

**Imagen de la trayectoria de la tormenta tropical Lester**

| Aviso No. | Fecha / Hora local CDT | Lat. Norte | Long. Oeste | Distancia más cercana (km)  | Viento mín. / rachas | Categoría          | Avance                          |
|-----------|------------------------|------------|-------------|---|----------------------|--------------------|---------------------------------|
| 1         | 24 ago / 16:00         | 15.2       | 109.9       | 415 km al sur-sureste de Isla Socorro, Col.<br>730 km al suroeste de Manzanillo, Col. | 55/75                | Depresión Tropical | Oeste-noroeste (290°) a 22 km/h |

|    |                   |      |       |  |         |                    |                                 |
|----|-------------------|------|-------|--|---------|--------------------|---------------------------------|
| 2  | 24 ago /<br>22:00 | 15.7 | 110.9 | 345 km al sur de Isla Socorro, Col.<br>790 km al oeste-suroeste de Manzanillo, Col.              | 55/75   | Depresión Tropical | Oeste-noroeste (295°) a 19 km/h |
| 3  | 25 ago /<br>04:00 | 16.2 | 111.6 | 295 km al sur-suroeste de Isla Socorro, Col.<br>765 km al sur-suroeste de Cabo San Lucas, B.C.S. | 65/85   | Tormenta Tropical  | Oeste-noroeste (295°) a 19 km/h |
| 4  | 25 ago /<br>10:00 | 16.6 | 112.5 | 290 km al sur-suroeste de Isla Socorro, Col., y a 745 km al sur-suroeste de Cabo San Lucas, BCS. | 85/100  | Tormenta Tropical  | Oeste-noroeste (295°) a 19 km/h |
| 5  | 25 ago /<br>16:00 | 16.9 | 113.4 | A 760 km al sur-suroeste de Cabo San Lucas, BCS., y a 365 km al suroeste de Isla Socorro, Col.,  | 95/110  | Tormenta Tropical  | Oeste-noroeste (295°) a 17 km/h |
| 6  | 25 ago /<br>22:00 | 17.0 | 113.8 | A 770 km al sur-suroeste de Cabo San Lucas, BCS., y a 355 km al suroeste de Isla Socorro, Col.   | 95/110  | Tormenta Tropical  | Oeste (270°) a 9 km/h           |
| 07 | 26 ago /<br>4:00  | 16.9 | 114.5 | 430 km al oeste-suroeste de Isla Socorro, Col., y a 815 km al suroeste de Cabo San Lucas, BCS.   | 95/110  | Tormenta Tropical  | Hacia el oeste (280°) a 11 km/h |
| 08 | 26 ago /<br>10:00 | 17.1 | 115.0 | 470 km al oeste-suroeste de Isla Socorro, Col., y a 835 km al suroeste de Cabo San Lucas, BCS.   | 95/110  | Tormenta Tropical  | Hacia el oeste (280°) a 11 km/h |
| 9  | 26 ago /<br>16:00 | 17.6 | 115.8 | A 850 km al suroeste de Cabo San Lucas, BCS., y a 475 km al oeste-suroeste de Isla Socorro, Col. | 110/140 | Tormenta Tropical  | Oeste-noroeste (285°) a 15 km/h |

**EL SIGUIENTE AVISO SE EMITIRÁ A LAS 22:15 HRS TIEMPO DEL CENTRO O ANTES SI OCURREN CAMBIOS SIGNIFICATIVOS**

**Pronosticador:** PATRICIA LÓPEZ

**Revisó:** OSCAR MONTOYA